

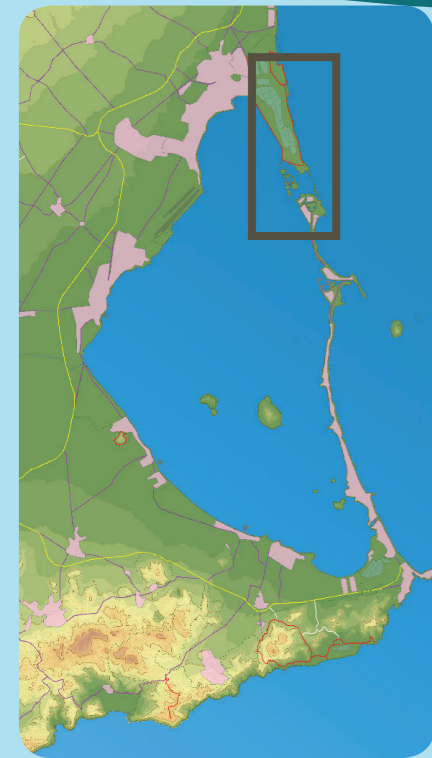

**PARA MÁS INFORMACIÓN**

Centro de Visitantes "Las Salinas"  
(Avenida de Las Salinas s/n San Pedro del Pinatar)  
Teléfonos: 968 17 81 39 // 649 22 73 95  
infosanpedro@carm.es  
[www.murcianatural.carm.es](http://www.murcianatural.carm.es)



# Mar Mediterráneo



- Punto de Información
- Aparcamiento
- Área recreativa
- Vestigios Históricos
- Observatorio de aves
- Inicio y fin del sendero
- Carretera
- Sendero "Las Encañizadas"
- Sendero "El Coterillo"
- Carril bici
- Límites del Parque

**San Pedro del Pinatar**

AP-7  
Cartagena-Murcia



## Parque Regional Salinas de San Pedro

El Parque Regional Salinas y Arenales de San Pedro del Pinatar se encuentra localizado en la zona litoral norte de la Región de Murcia, entre los municipios de San Pedro del Pinatar y San Javier. Tiene una extensión de 856 hectáreas y cerca de 6 km. de franja litoral mediterránea.

Junto al Mar Menor se considera el humedal más importante del litoral murciano por su buen estado de conservación y por ser lugar de nidificación y paso para numerosas especies de aves migratorias.

La diversidad de especies de flora y fauna, junto con el desarrollo de actividades tradicionales en perfecta armonía con el entorno, como la pesca en "Las Encañizadas" y la explotación salinera, le han permitido gozar de una especial protección al ser incluido en los catálogos más importantes de conservación a nivel regional, europeo e internacional.

### DISFRUTA DEL PARQUE

Observación de aves  
Senderismo  
Baños de lodo  
Playas naturales  
Rutas en bicicleta  
Fotografía de naturaleza  
Voluntariado ambiental

### Senda de "El Coterillo"

**Inicio y final:** Punto de Información de Coterillo

**Tipo:** Circular

**Distancia:** 3,8 km.

**Duración:** 1h. aproximadamente de marcha efectiva (sin paradas)

**Dificultad:** Fácil

Esta senda rodea la "Charca de El Coterillo", creada para la conservación del fartet, un pez endémico del litoral español, que se encuentra en peligro de extinción. Desde el observatorio situado al inicio del recorrido, puedes descubrir la diversidad de aves que alberga este espacio natural. A partir de ese punto un mosaico de colores y caprichosas formas muestran las adaptaciones de la vegetación a las extremas condiciones del entorno. Una pasarela de madera nos mostrará cómo el rojo de las plantas de saladar se mezcla con el verdor de los retorcidos pinos, abatidos por el viento. Antes de llegar a la Playa de la Torre Derribada, veremos un bello paisaje muy cambiante y sensible a la acción humana: las dunas naturales. Ya en la playa, puedes disfrutar de un agradable paseo por la orilla del mar, en el que encontrarás los restos de una planta marina, *Posidonia oceanica*, que limpia nuestras aguas y conserva la arena de nuestra costa.

### RECOMENDACIONES

Estás en un Espacio Natural Protegido de gran valor natural, histórico y cultural que entre todos debemos conservar para futuras generaciones. Por eso, en tu visita no olvides...

- Transita por las sendas autorizadas. Nunca por las dunas, son ecosistemas muy frágiles.
- Los animales domésticos deberán ir sujetos. La presencia de animales domésticos está prohibida en playas y deben seguir los caminos señalizados.
- Respeta la propiedad privada.
- No está permitida la acampada ni la pernocta en caravanas.
- Respeta la fauna y flora. Déjala en su lugar de origen, que es donde deben estar.: No arranques ni recolectes especies vegetales y animales. Haz una fotografía, que es el mejor recuerdo.
- No enciendas fuego.
- Intenta que tras tu visita todo quede tal y cómo lo encontraste. Deposita la basura en los contenedores del Parque.
- Si encuentras algún ejemplar de fauna malherido contacta con el Centro de Recuperación de Fauna Silvestre para que sea trasladado y atendido debidamente. Si el animal está muerto avisa igualmente para que mediante el estudio del cadáver puedan determinarse las causas de su muerte.

(112 Teléfono Emergencias)

### Senda de "Las Encañizadas"

**Inicio y final:** Centro de Visitantes "Las Salinas"

**Tipo:** Circular

**Distancia:** 11,9 km.

**Duración:** 3 h. aproximadamente de marcha efectiva (sin paradas)

**Dificultad:** Media

Este itinerario nos permite descubrir los diferentes ecosistemas del Parque: carrizal, charcas salineras, saladar, pinar, dunas, playas y "Encañizadas". Al comienzo del recorrido, tras atravesar un denso carrizal que se extiende sobre el canal de agua dulce que rodea el Parque, caminaremos al lado de las charcas que forman parte del circuito salinero: almacenadoras, calentadoras y cristalizadoras. Allí, disfrutaremos de la observación de las numerosas especies de aves acuáticas que residen y visitan este Espacio Natural. A medida que avancemos, dejaremos a nuestro lado los rojos colores del saladar, y el pinar de caprichosas formas que consolida la arena de las dunas. Antes de llegar al puerto, las rosadas charcas cristalizadoras nos anuncian la llegada a las instalaciones salineras, rodeadas por montañas de sal que son cosechadas cada año. Tras pasar el puerto, continuaremos con un agradable paseo por la orilla de la Playa de La Llana. Al llegar al final de esta playa, giraremos a la derecha para observar "Las Encañizadas", comunicación natural de las aguas del Mar Menor y el Mar Mediterráneo y ejemplo de pesca artesanal sostenible. Finalmente, un paseo flanqueado por dos antiguos molinos salineros nos devolverá hasta nuestro punto de inicio, pasando por los populares "baños de lodo", a los que se les otorgan propiedades terapéuticas.